



Projets 2025

Synthèse des projets engagés
au CA de juin et de décembre 2024

30 projets

20 projets de logement et hébergement : 832K €

- 8 projets femmes
- 3 projets jeunes
- 9 projets tous publics

7 projets d'accueil, prévention, accès aux soins, éducation : 340K €

- 2 projets femmes
- 5 projets tout publics

2 projets d'accompagnement social et professionnel : 55K €

- 2 projets tous publics

1 projet de lutte contre la précarité alimentaire : 40 K€

- 1 projet tous publics

Redistribution CA : 1 267 K€
Enveloppe Urgences et
imprévus 2025 : 60 K€
Total : 1 327 K€

Répartition des projets 2024-2025 par axes

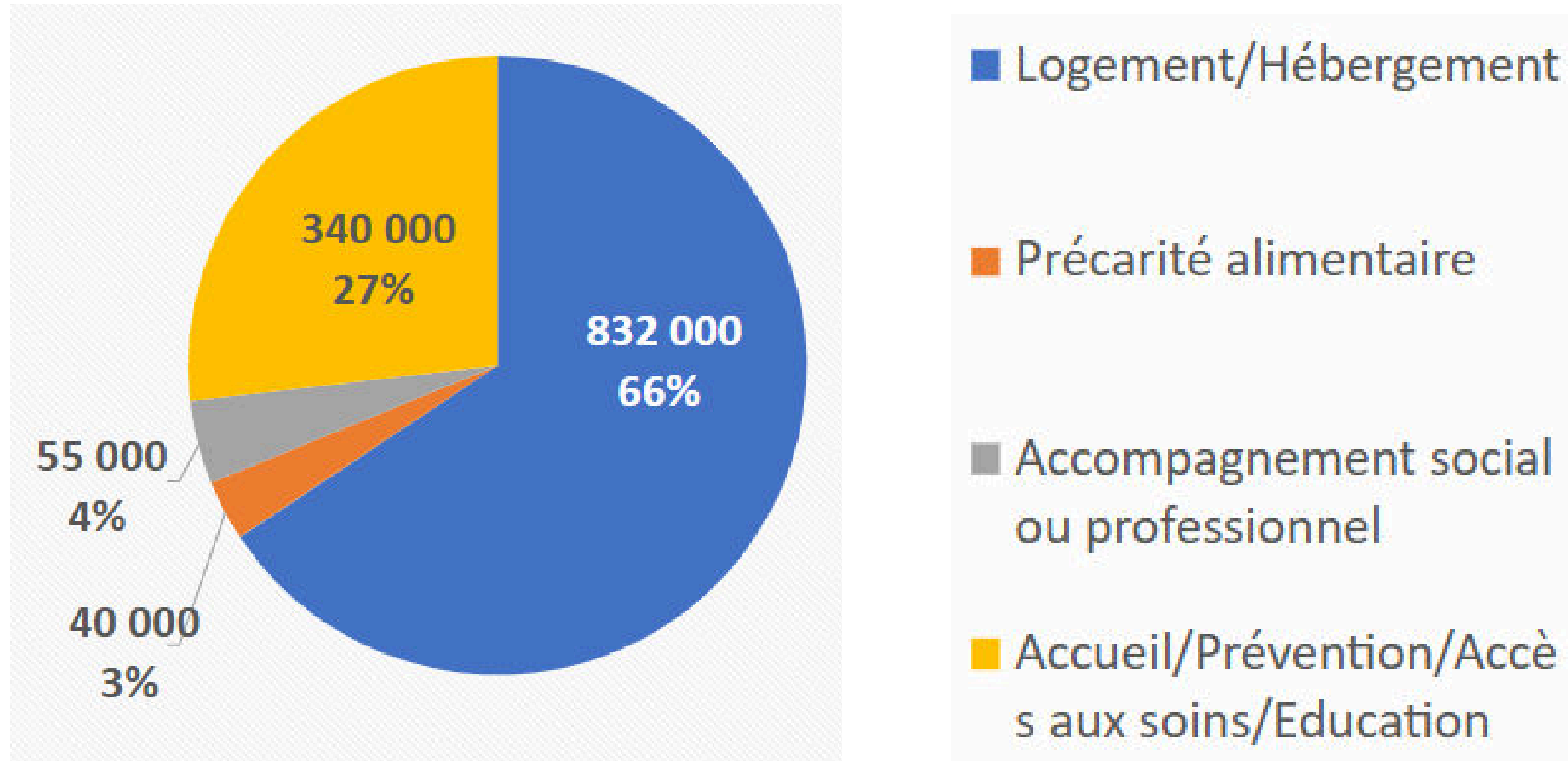

Total projets 2024-2025 : 1 267 000 €

Répartition des projets 2024-2025 par catégories de publics

10 236 personnes aidées avec les projets 2024-2025 dont **1 356 personnes hébergées ou logées**

Nombre de personnes aidées projets votés en 2024
(juin & décembre)

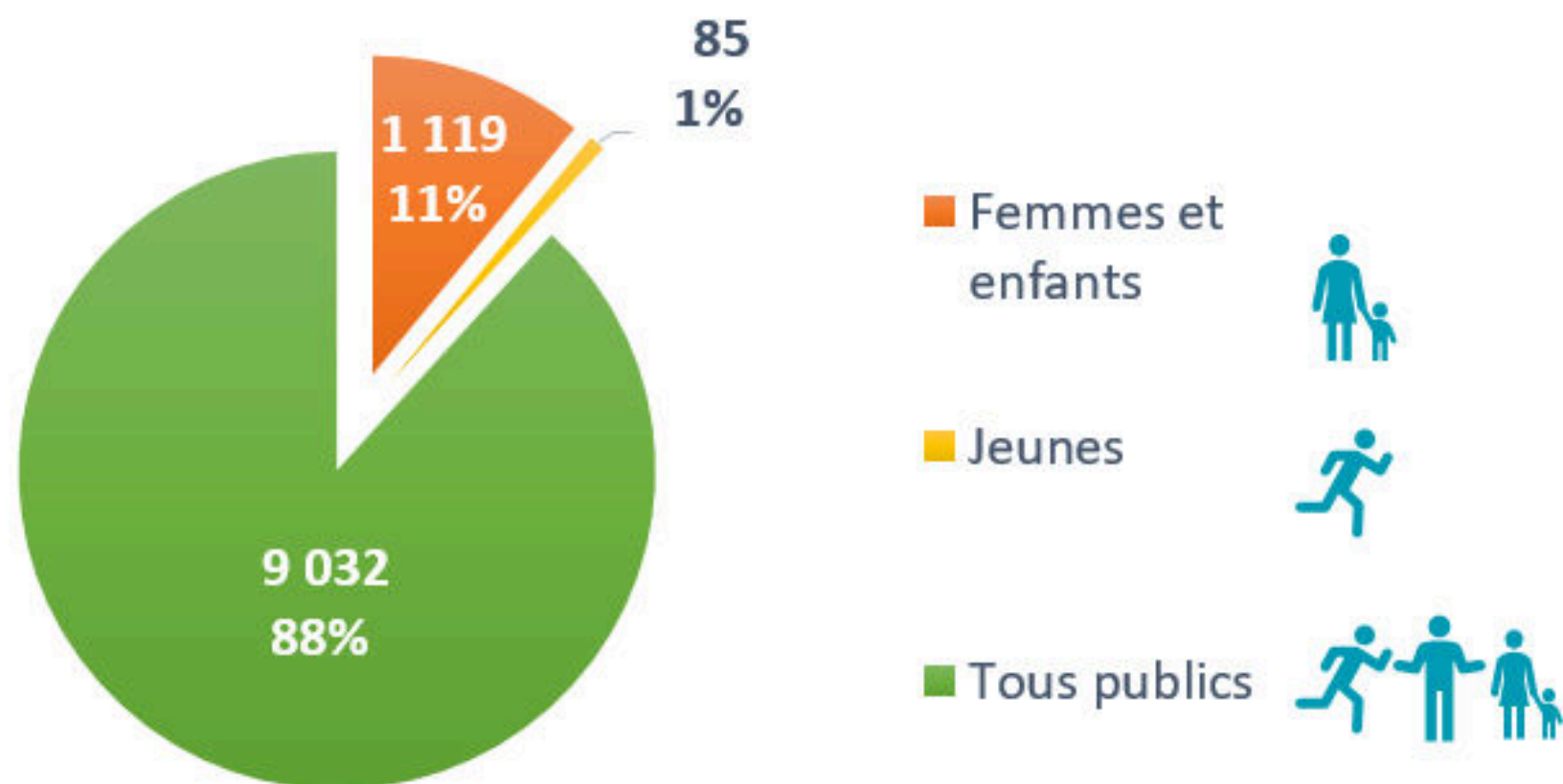

Nombre de personnes logées/hébergées projets votés en 2024
(juin & décembre)

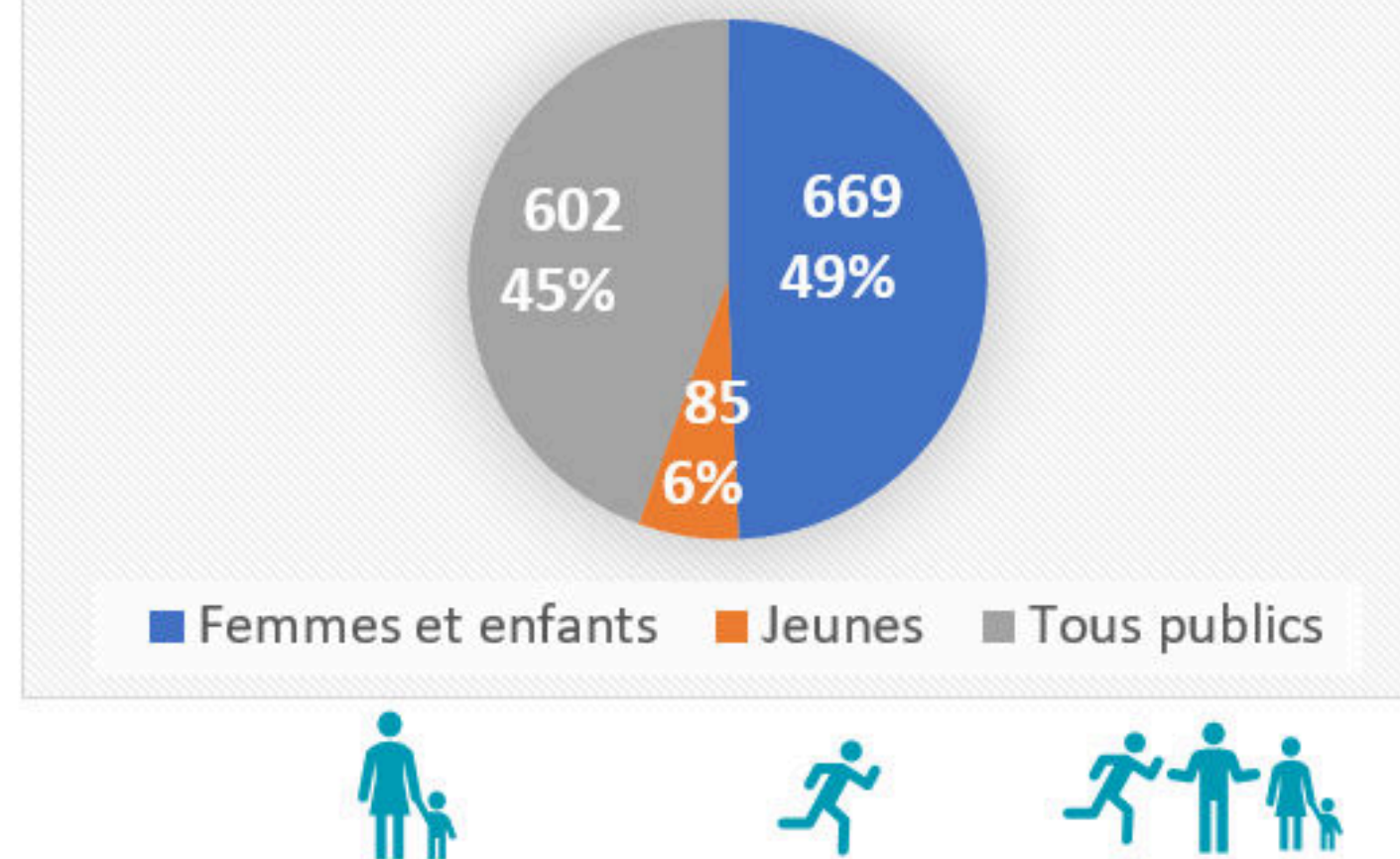

A photograph of children playing with a wooden shape-sorter toy. The toy has various animal-shaped holes and corresponding pieces. The children's hands are visible, interacting with the pieces. The background is a light-colored carpet.

Synthèse des projets 2024 et 2025

9 projets votés par le CA de juin 2024

21 projets votés par le CA de décembre 2024

Projets logement - hébergement

832 000 € soit 66%

Femmes (366K€)

- La Maison Sainte Hélène (100 K€), Foyer Notre Dame des Sans Abri, Lyon 2ème
- La Colline (60 K€), Le Mas et l'Armée du Salut - Lyon 5ème
- L'Oasienne (50 K€), Oasis - Gleizé
- La Maison Solidarité Femmes (50 K€), Solidarité Femmes Beaujolais - Lamures/Azergues
- Un hébergement digne (50 K€), Alynéa - Villeurbanne, Vaulx-en-Velin, et Lyon 4ème
- La Maison d'accueil Iris (30 K€), Habitat et Humanisme Rhône - Lyon 8ème
- Houma (20 K€) - Acolea - Lyon 8ème
- Les Maisons suspendues (6K€), L'Ouvre Porte – Vénissieux et Lyon 8ème

Jeunes (165K€)

- Résidence Garibaldi Un Toit un avenir (100 K€), Aralis – Lyon 3ème
- Les maisons de Villeurbanne (40 K€), Les Foyers Matter – Villeurbanne
- Colocation solidaire Berthelot (25 K€), Caracol – Lyon 7ème

Tous publics (301K€)

- Pension de famille Servient (56 K€), Habitat et Humanisme Rhône - Lyon 3ème
- Pension sociale hospitalière (50 K€), Alynéa, Lyon 5ème
- Centre d'hébergement Le Bordeaux (40 K€), Foyer Notre Dame des Sans Abri - Lyon 2ème
- La Plateforme Louer Solidaire (40 K€), Soliha, Habitat et Humanisme Rhône, Entre2Toits - métropole de Lyon
- Village Lortet (30 K€), Habitat et Humanisme Rhône - Lyon 7ème
- La colocation jeunes parents, La Maison Marthe et Marie (30 K€) - Lyon 5ème
- Essaimage de l'hébergement citoyen (20 K€), J'accueille - autour de la métropole de Lyon
- Une cuisine dans son logement (20 K€), Banque Solidaire de l'Équipement - métropole de Lyon
- IMPALHA (15 K€), Le Mas, l'ALPIL, Les Compagnons Bâtisseurs, Le Foyer Notre Dame des Sans Abri - métropole de Lyon

Projets accueil, prévention, soin, éducation

340 000€ soit 27%

Femmes (50K€)

- Accueil de jour pour femmes (38 K€), Lahso – Lyon 3ème
- La bagagerie des femmes (12 K€), Bagage rue– Lyon 7ème

Tous publics (290 K€)

- QG 58 (100 K€), l'Armée du Salut - Lyon 4ème quai de Saône
- Accueil de jour Béchevelin (80 K€), le Foyer Notre Dame des Sans Abri – Lyon 7ème
- Escalier solidaire du 9ème (40 K€), Habitat et Humanisme – Lyon 9ème
- Camion double douches (50 K€), Ummanitaire Concept – métropole de Lyon
- Coordination des accueils de jour (20K€), Association Accueil de Jour Rhône Métropole– métropole de Lyon

Projets d'accompagnement social et professionnel

55 000€ soit 4%

Tous publics (55 K€)

- Atelier Coup de pouce Insertion logement, La Cravate solidaire (10 K€) – Lyon 3ème
- Un véhicule pour le Centre de transit, Forum Réfugiés (45 K) – métropole de Lyon

Projets pour lutter contre la précarité alimentaire

40 000€ soit 3%

Tous publics (40 K€)

- L'épicerie sociale mobile – La Banque alimentaire (40 K€) – métropole de Lyon et département du Rhône

A photograph of a modern multi-story apartment building. The building features a mix of brickwork and dark grey panels. Each floor has a balcony with white metal railings. The windows are white-framed and arranged in a grid pattern. A teal banner with white text is overlaid in the center of the image.

Logement et hébergement

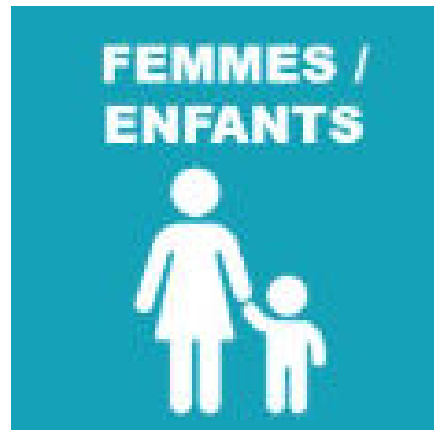

8 projets Femmes (avec et sans enfants)

- La Colline – Le Mas et l'Armée du Salut
- Un hébergement digne – Alynéa
- Les Maisons suspendues – L'Ouvre Porte
- La Maison Solidarité Femmes - Solidarité Femmes Beaujolais
- La Maison Sainte-Hélène - Le Foyer Notre-Dame des Sans-Abri
- Houma - Acolea
- L'Oasienne - L'Oasis
- Maison d'Accueil Iris - Habitat Humanisme

Hébergement

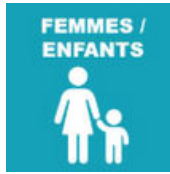

La Colline

Création d'un centre d'hébergement sur un site mis à disposition de l'entreprise Carré d'Or, rue Barthélémy Buyer à Lyon 5ème pour des femmes seules en difficulté, avec des enfants de moins de 3 ans

190 places et un accompagnement individuel et collectif assuré par les équipes opérationnelles de deux associations aux compétences complémentaires

Une réponse au manque de places d'hébergement d'urgence sur la métropole.



2025

Soutien EDP : 60K€



Logement Hébergement

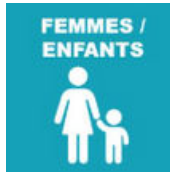

Un hébergement digne

Aménagement et équipements de sites d'hébergement d'urgence et de logement transitoire, accueillant principalement des femmes et des enfants.

Ces travaux sont indispensables pour offrir un lieu de vie respectueux de la dignité et des besoins de personnes déjà très fragilisées :

- Le Centre d'Hébergement d'Urgence Musset accueillant 100 personnes dans des modules à Villeurbanne
- Le Point Nuit Maison Pluri'elles de la Croix Rousse pour 38 femmes majeures isolées, sans enfant



2025

Soutien EDP : 50K€

-aly
nea
Engagé.e.s
contre l'exclusion



Hébergement



Les Maisons Suspendues

La poursuite de la mise à l'abri, dans une maison à Lyon 8ème, qui évite le passage à la rue de femmes avec enfants.

Une réponse d'urgence avant un hébergement ou un logement plus durable.

D'autres maisons mises à disposition sont recherchées pour poursuivre ce mode d'hébergement.



2024 - 2025

Soutien EDP : 6K€

Hébergement



La Maison Solidarité Femmes

Mise à l'abri, logement et accompagnement de femmes victimes de violence conjugales ou intrafamiliales.

Création de 3 places en hébergement d'urgence et d'un espace collectif au sein d'un ensemble immobilier.

Création de 5 places de logement temporaire en diffus dans des appartements individuels.

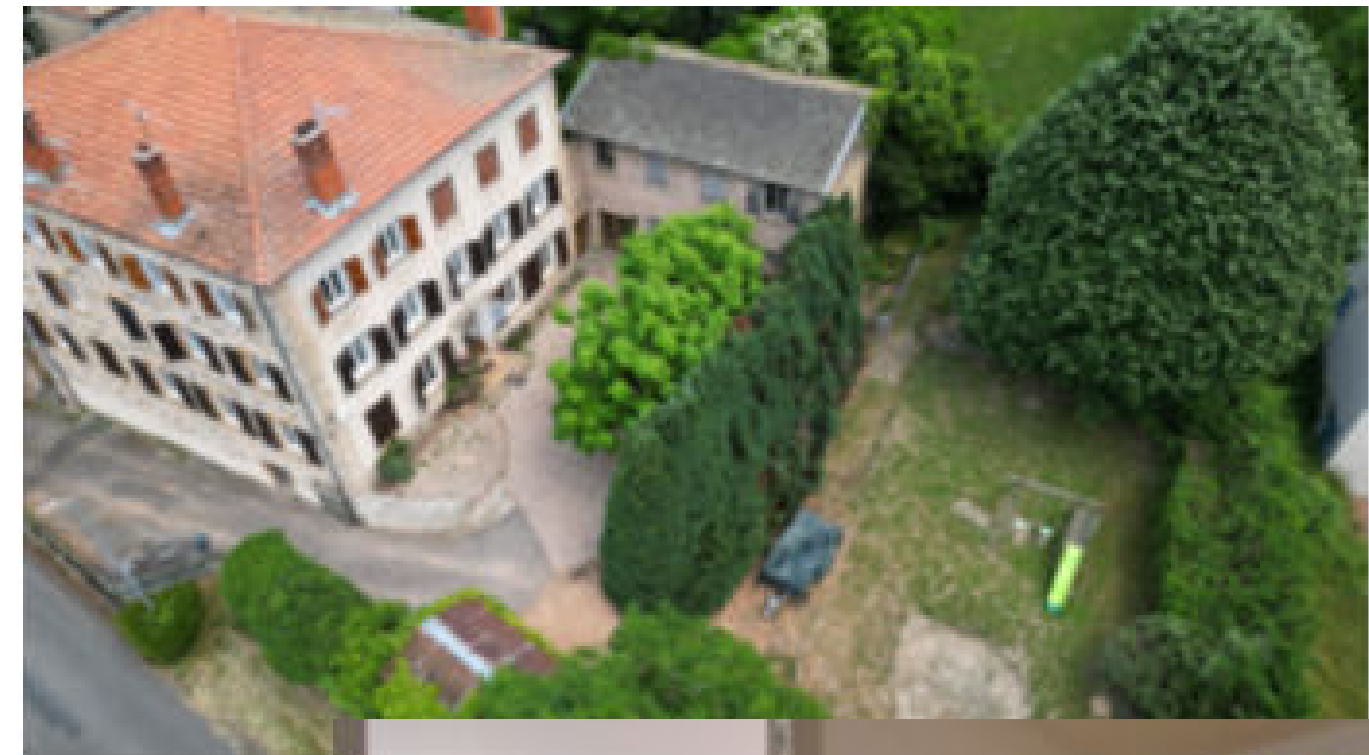

2024 2025

Soutien EDP : 50K€

Hébergement

LE FOYER
NOTRE-DAME DES SANS-ABRI



La Maison Sainte-Hélène

Création d'un centre d'hébergement d'urgence pour des familles en situation de grande précarité, dans un site exceptionnel, en presqu'île de Lyon : un bâtiment de 3 étages avec jardin mis à disposition gracieusement.

Le Foyer Notre Dame des Sans Abri met en oeuvre un accompagnement global et personnalisé pour aider les personnes hébergées à retrouver une autonomie et un logement.



2024

Soutien EDP : 100K€



Hébergement

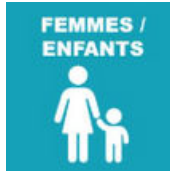

Houma

Création d'un espace de parentalité avec une salle d'éveil pour les tout-petits, au sein du centre d'hébergement « Houma », pour des femmes et leurs enfants en situation de précarité, sortant de maternité sans solution de logement à Lyon 8ème.



2024

Soutien EDP : 20K€

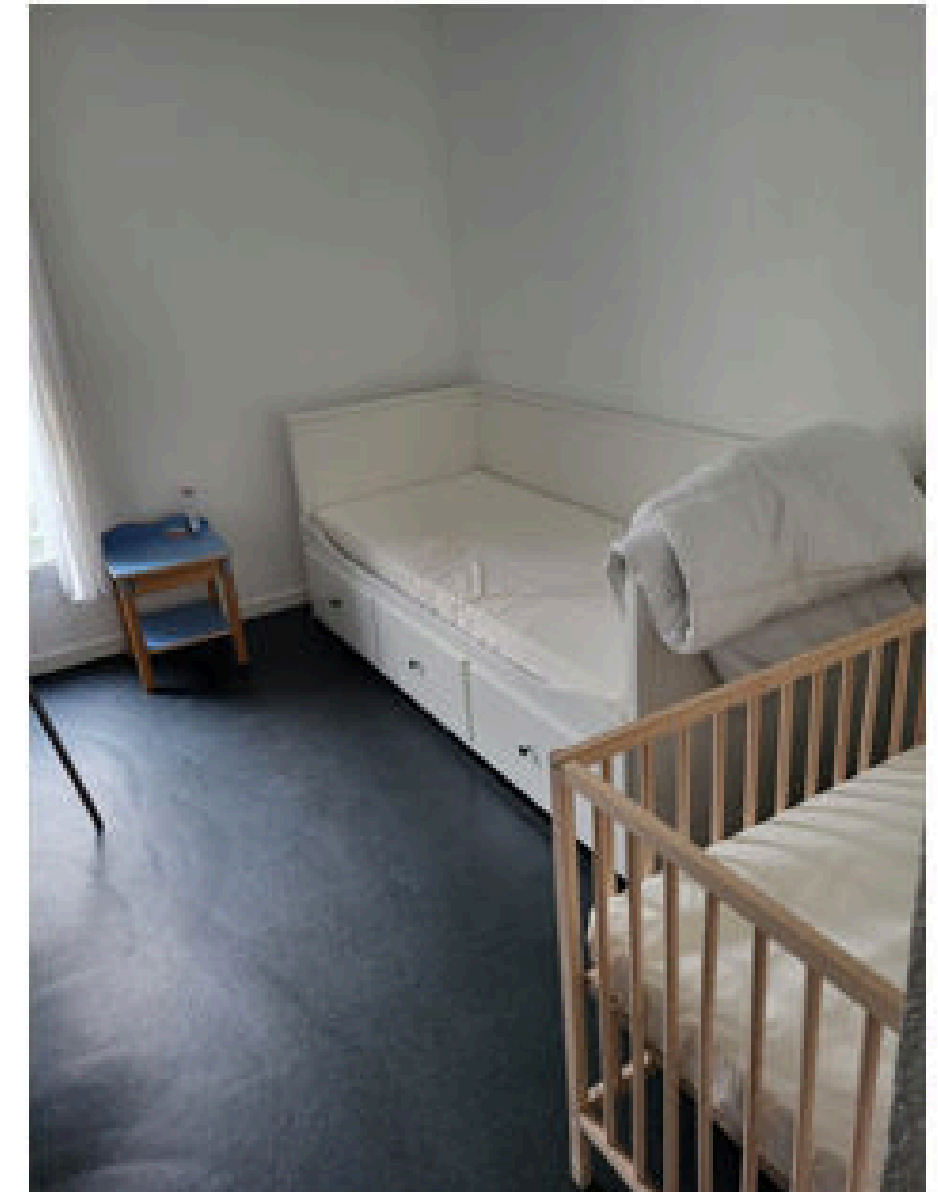
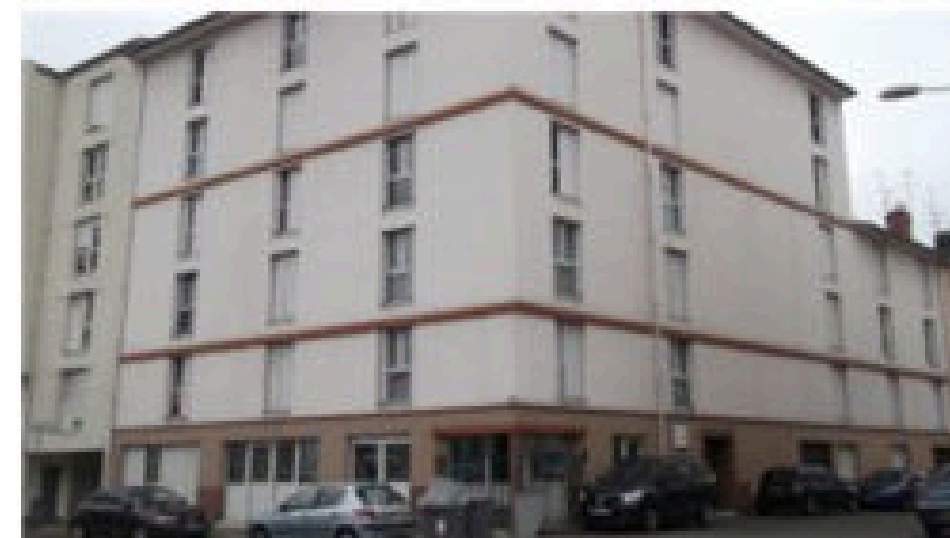

Hébergement



L'Oasienne

Réhabilitation d'une ferme, pour loger des femmes avec et sans enfants en grande précarité.

Des activités d'insertion sur place et un accompagnement vers la réinsertion sociale et professionnelle quand c'est possible.

Une opportunité exceptionnelle, en zone semi-rurale à 10' du centre de Villefranche en bus.



2025

Soutien EDP : 50K€



Hébergement



Maison d'Accueil Iris

Un centre d'hébergement aménagé dans une ancienne clinique à Lyon 8ème pour héberger et accompagner des mamans sans domicile et leurs très jeunes enfants.

Des travaux étaient nécessaires pour pouvoir héberger des familles dans ces espaces : sécurisation du site mis à disposition sur une période transitoire, création de cuisines collectives et aménagement des espaces privés.

Un accompagnement est assuré pour les familles : insertion sociale et professionnelle des mamans, encouragement à la création de lien social, aide à la parentalité



2024

Soutien EDP : 30K€





3 projets jeunes en situation de précarité

- La colocation solidaire Berthelot – Caracol
- La résidence Garibaldi - Fondation Aralis
- Les Maisons de Villeurbanne - Foyer Matter



Colocation solitaire Berthelot

Création d'une première colocation interculturelle et solidaire pérenne à Lyon.

Caracol est pionnière dans les colocations mixant les publics jeunes en situation de précarité et jeunes actifs souhaitant vivre une expérience participative et solidaire.

L'association souhaite consolider son modèle de colocation, à la fois sur des sites très temporaires et en démarrant sur des sites pérennes ou de longue durée.



2025

Soutien EDP : 25K€

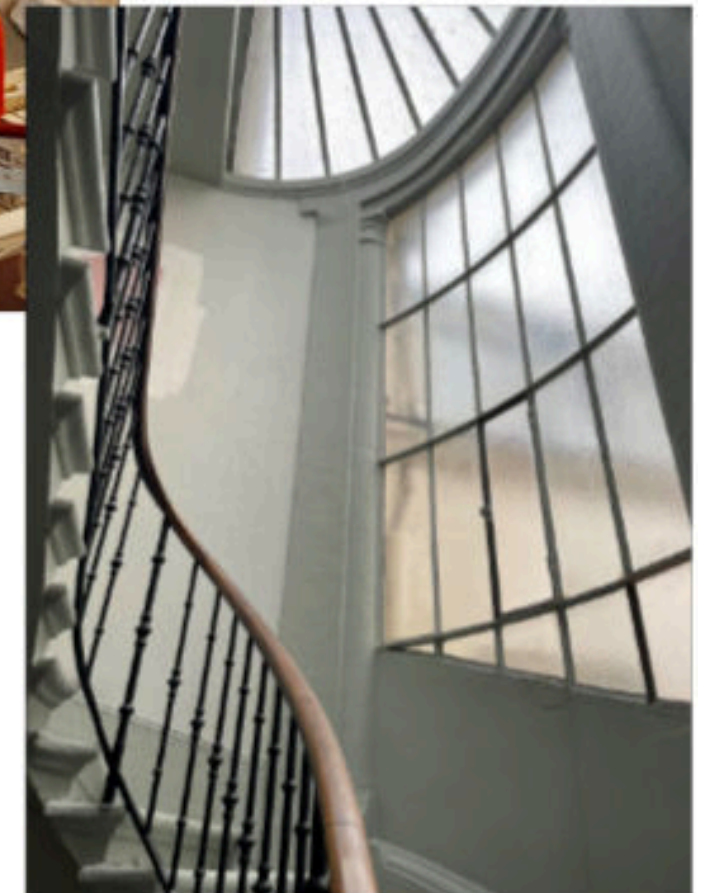

Logement



Résidence Garibaldi

Rénovation de 25 logements au sein d'une résidence sociale inexploitée depuis début 2022, à Lyon 3ème, proche de la Part Dieu.

Ce projet permettra de loger et accompagner des jeunes de 18 ans à 30 ans dans un parcours d'inclusion sociale adapté à leurs besoins et à leur situation.



2025

Soutien EDP : 100K€

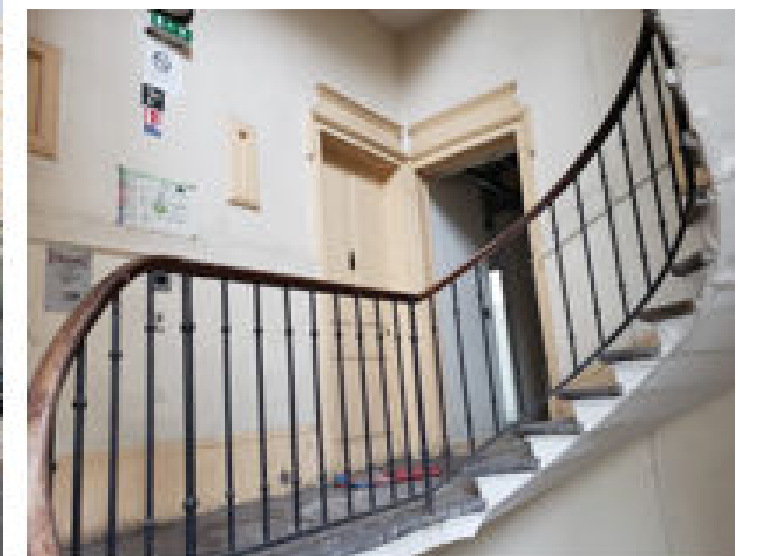

Hébergement



JEUNES



Les Maisons de Villeurbanne

Deux maisons pour offrir un logement en colocation à des jeunes majeurs dont la prise en charge et l'hébergement par la Métropole s'arrêtent à leurs 21 ans.

Un accompagnement de proximité, individualisé et adapté, pour accélérer l'accès à l'autonomie des jeunes. Ce lieu permet d'éviter un passage à la rue à ces jeunes et de poursuivre avec eux leur parcours d'insertion.



2024

Soutien EDP : 40K€

Logement Hébergement



9 projets tous publics (couples, famille, jeunes, hommes seuls)

- Pension de famille Servient - Habitat et Humanisme Rhône
- Pension sociale hospitalière - Alynéa
- Centre d'hébergement le Bordeaux – Foyer Notre Dame des Sans Abri
- Village Lortet - Habitat et Humanisme Rhône
- Colocation jeunes parents – Maison Marthe et Marie
- Essaimage de l'hébergement citoyen - J'accueille
- Une cuisine dans son logement – la Banque Solidaire de l'Équipement
- IMPALHA – Le Mas, ALPIL, Compagnons bâtisseurs, Foyer Notre Dame des Sans Abri
- Plateforme Louer Solidaire - Soliha, Habitat Humanisme, Entre 2 toits

Logement



Pension de famille Servient

L'aménagement et l'équipement d'une pension de famille créée par Grand Lyon Habitat et gérée par Habitat et Humanisme Rhône.

21 logements autonomes pour des personnes aux faibles revenus, autonomes mais souffrant d'isolement relationnel et social et pour certaines de troubles psychiques ou psychiatriques.

Une solution de logement durable pour des personnes fragiles et ne pouvant habiter seules.



2025-2026

Soutien EDP : 56K€

Hébergement



Pension sociale hospitalière

Création d'un lieu d'hébergement temporaire, dédié à l'accueil du public en situation de grande précarité, comme alternative à la sortie de l'hospitalisation.

Création d'un « sas d'attente » expérimental pour une sortie qualitative d'hospitalisation, pour 15 personnes en situation de grande précarité ou sans logement et proposer ainsi une durée de séjour correspondant au temps nécessaire pour étudier ou attendre la sortie adaptée.



2023 à 2026

Soutien EDP : 50K€



HCL
HOSPICES CIVILS
DE LYON



Hébergement

LE FOYER
NOTRE-DAME DES SANS-ABRI



Centre d'hébergement Le Bordeaux

Des travaux pour améliorer les conditions d'accueil et d'accompagnement de familles hébergées.

Un immeuble du XIXème de 3386 m², propriété du Foyer, pouvant loger 151 personnes.

Un projet permettant un meilleur usage du bâtiment, sur le plan écologique et humain. Un investissement de long terme.



2025

Soutien EDP : 40K€

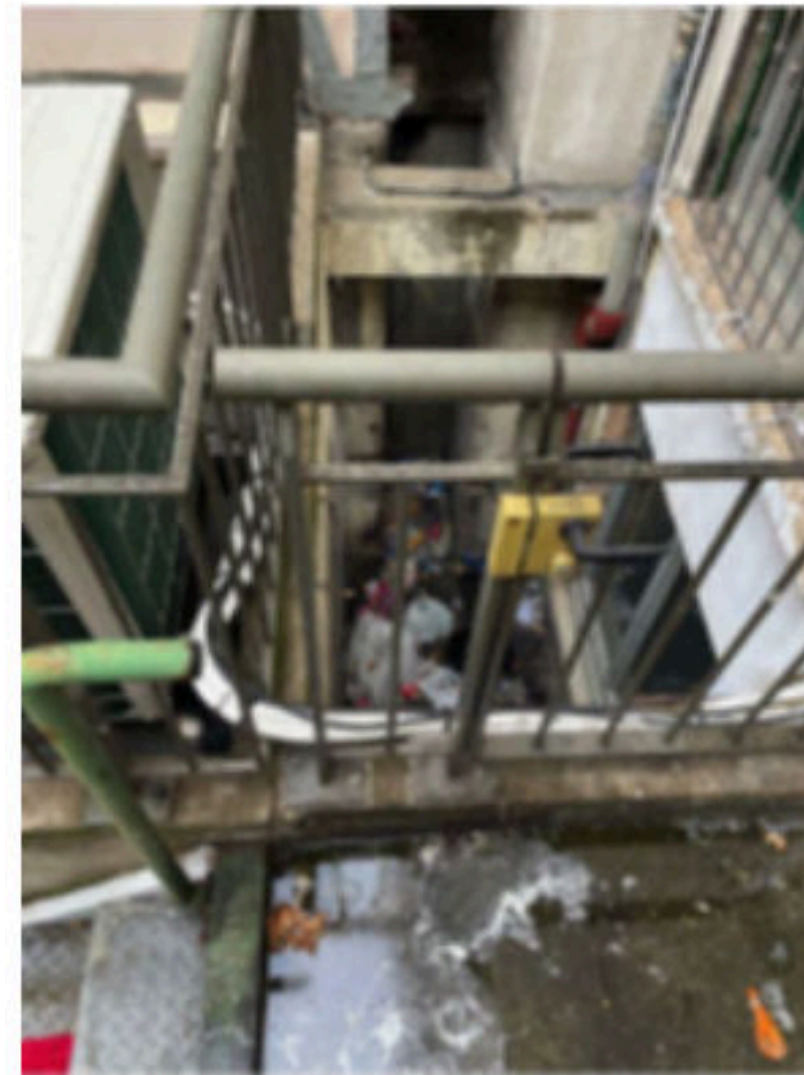

Hébergement



Village Lortet

Aménagement d'un site pour héberger des familles roms et lutter ainsi contre les squats / bidonvilles.

Créer des conditions d'accueil dignes pour des publics fragiles :

- Réalisation d'espaces extérieurs pour améliorer le confort des résidents et le vivre ensemble
- Végétalisation du terrain entièrement bétonné et création de séparations entre les bungalows
- Chantier participatif avec les familles



2024-2025

Soutien EDP : 30K€



Logement Hébergement



Une colocation jeunes parents

Une nouvelle colocation pouvant accueillir des femmes enceintes ou avec un nourrisson, seules ou en couple, et sans logement.

Une opportunité d'un plateau à diviser en trois appartements, à côté de la colocation solidaire actuelle de l'association Marthe et Marie, au cœur de Lyon 5ème.

Des logements temporaires pour poursuivre un accompagnement vers l'autonomie et une réponse pour accueillir les pères.



2025-2026

Soutien EDP : 30K€

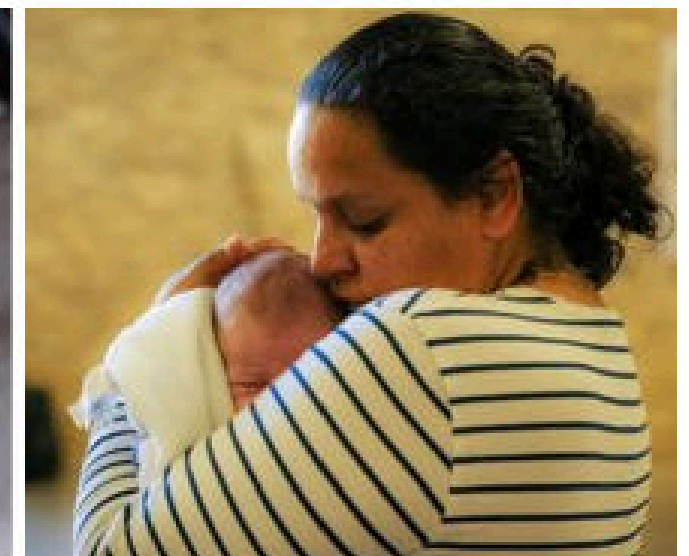
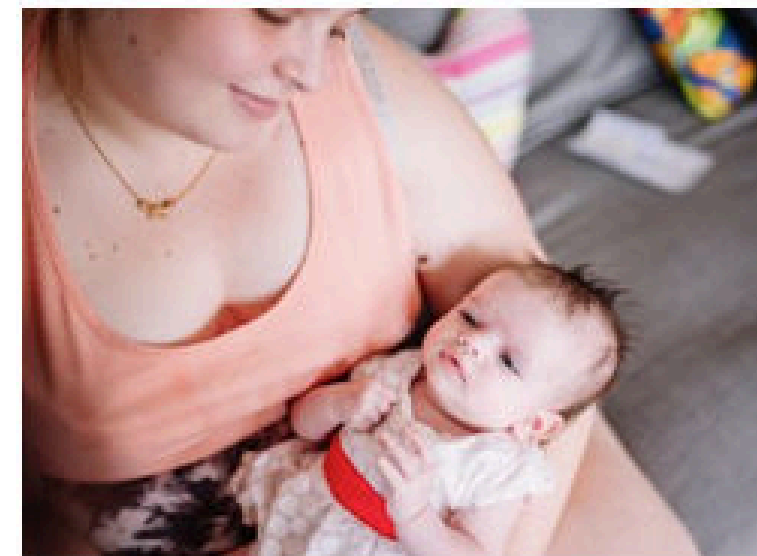

Logement Hébergement



L'essaimage de l'accueil citoyen

Les bénéficiaires de la protection internationale ont droit à un hébergement et à un accompagnement social.

Pour cela, il est nécessaire d'innover et de rechercher d'autres solutions, en dehors de la métropole de Lyon car l'offre d'hébergement et de logement y est saturée.

S'appuyant sur expérimentation réussie, l'association J'accueille propose de développer l'accueil citoyen sur des territoires périphériques en créant les conditions d'une insertion professionnelle et d'un relogement dans le droit commun.



2025

Soutien EDP : 20K€

Logement



Une cuisine dans son logement

L'accès au logement pour des personnes sortant d'hébergement temporaire nécessite un soutien pour s'équiper et s'approprier son logement vide.

Les personnes, majoritairement des femmes seules ou avec enfants, ont besoin prioritairement d'équipements cuisine pour préparer les repas.

Augmenter cette offre d'équipements neufs à très bas coûts c'est permettre à ces personnes de retrouver de l'autonomie et une vie de famille.



2025

Soutien EDP : 20K€



Hébergement



Une équipe "Hospitalité" créée par plusieurs associations, pour une "Intervention Mobile Pluridisciplinaire d'Accompagnement des Lieux d'Habitat", au sein de squats conventionnés.

Une alliance entre acteurs de terrain, collectivités, collectifs de citoyens, personnes précaires, pour sécuriser les conditions de vie dans les squats et préparer la sortie. Un conventionnement avec les propriétaires et un accompagnement pour répondre à une situation d'urgence et trouver des solutions.

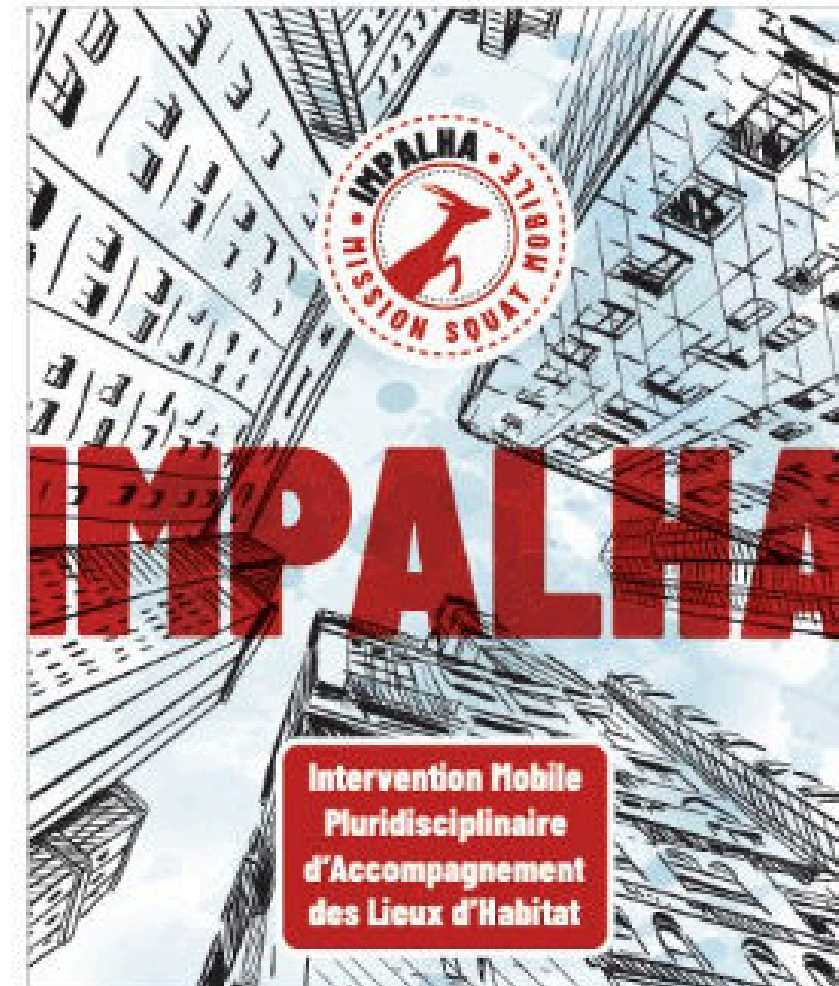

2025

Soutien EDP : 15K€

Hébergement



Plateforme “Louer Solidaire”

La création d'un guichet unique pour inciter les propriétaires de logements vacants à remettre en location leurs biens, au bénéfice de personnes sans domicile.

Une communication grand public et ciblée pour apporter aux propriétaires une information fiable et une prestation clé en main.

Des logements rendus accessibles pour les personnes bloquées, jusqu'à présent, dans l'hébergement.



2024

Soutien EDP : 40K€



A person is seated at a light-colored table, holding a clipboard and a pen. On the table, there is a white coffee cup on a saucer. The person is wearing a light-colored sweater and a watch. The background is slightly blurred, showing other people seated at tables.

Accueil, prévention,
accès aux soins, éducation

Accueil, prévention, accès aux soins, éducation

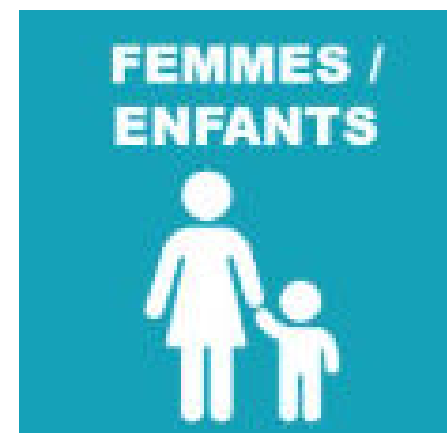

2 projets Femmes

- Accueil de jour femmes – Lahso
- La bagagerie des femmes – Bagage rue

Accueil, prévention, accès aux soins, éducation



Accueil de jour pour femmes

Création d'un espace dédié aux femmes seules ou avec enfants offrant un accès à des services de première nécessité et un accompagnement spécifique.

Une expérimentation a lieu depuis mai 2024 mais d'importants travaux sont nécessaires pour mettre en place toutes les prestations sur un même site.

Ce projet répond à un besoin croissant.



2025

Soutien EDP : 38K€



Accueil, prévention

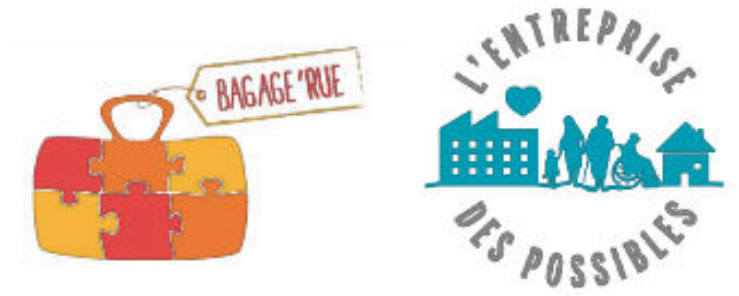

La bagagerie solidaire des femmes

Permettre à davantage de femmes en situation de précarité et isolées de fréquenter la bagagerie et leur proposer des services adaptés et spécifiques :

- Vestiaire réservé aux femmes
- Aménagement d'une salle pour l'allaitement
- Mise à disposition de produits d'hygiène
- Séances bien-être



2024 - 2025

Soutien EDP : 12K€



Accueil, prévention, accès aux soins, éducation



5 projets tous publics (couples, famille, jeunes, hommes seuls)

- QG 58 – Accueil et hébergement – L'Armée du Salut
- Escalé solidaire du 9ème – Habitat et Humanisme Rhône
- Camion double douches – Ummanitaire Concept
- Accueil de jour Béchevelin - Foyer Notre Dame des Sans Abri
- Coordination des accueils de jour – Le Mas

Accueil, prévention, accès aux soins, éducation



QG 58 - Accueil 360

Création d'un lieu d'accueil de Jour et de Nuit pour les personnes sans abri.

Véritable lieu de répit pour les personnes à la rue, répondant à tous les besoins de base : alimentation, douches, laverie, bagagerie, domiciliation, salle de repos en journée, lits pour la nuit.

Un accueil et un accompagnement social à 360° unique à Lyon.



2025-2026 Soutien EDP : 100K€

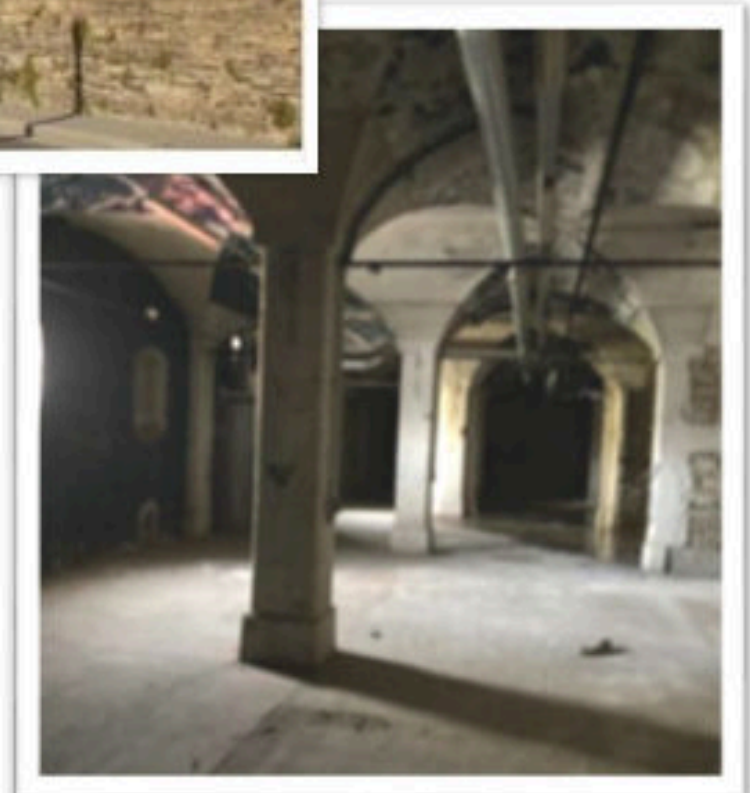
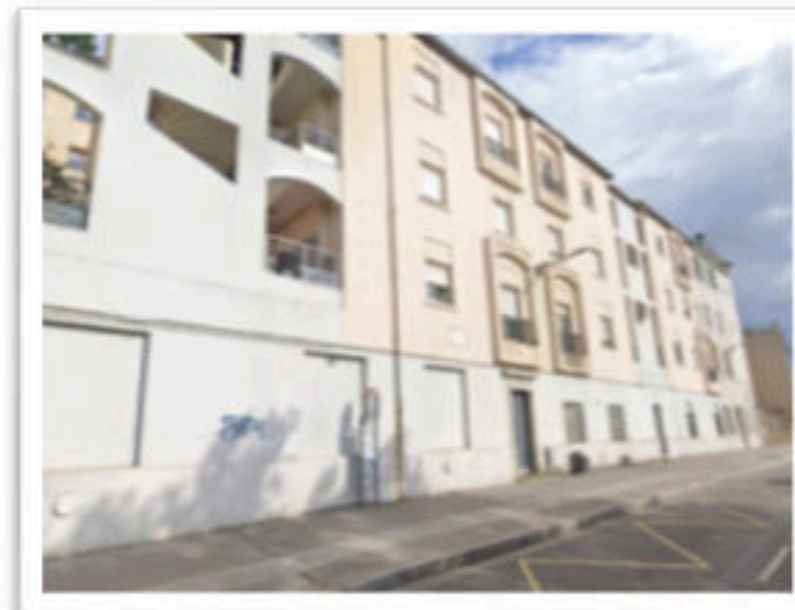

Accueil, prévention, éducation



Agrandissement de l'escale solidaire de Lyon 9ème

L'augmentation de la capacité d'accueil de l'escale solidaire du 9ème arrondissement de Lyon permettra de répondre à une demande forte dans ce secteur de Lyon où la précarité des ménages est supérieure à la moyenne de l'agglomération de Lyon.

Le lieu pourra ainsi proposer augmenter le nombre de repas servis. Son nouvel aménagement favorisera le lien social et de davantage d'ateliers pourront être proposés.



2025

Soutien EDP : 40K€



Accueil, prévention, accès aux soins, éducation



Un camion double-douches

Un nouveau véhicule spécialement conçu pour relever le défi de l'accès à l'eau et à l'hygiène pour tous, un enjeu de santé publique.

Equipé de deux cabines de douches et d'un espace de convivialité, il permettra à davantage de personnes sans domicile dans la métropole de Lyon de prendre une douche, en particulier les mineurs isolés, les femmes seules et les familles. Des kits d'hygiène et des services de coiffure et d'esthétisme sont également offerts aux personnes accueillies, pour renforcer l'estime de soi.

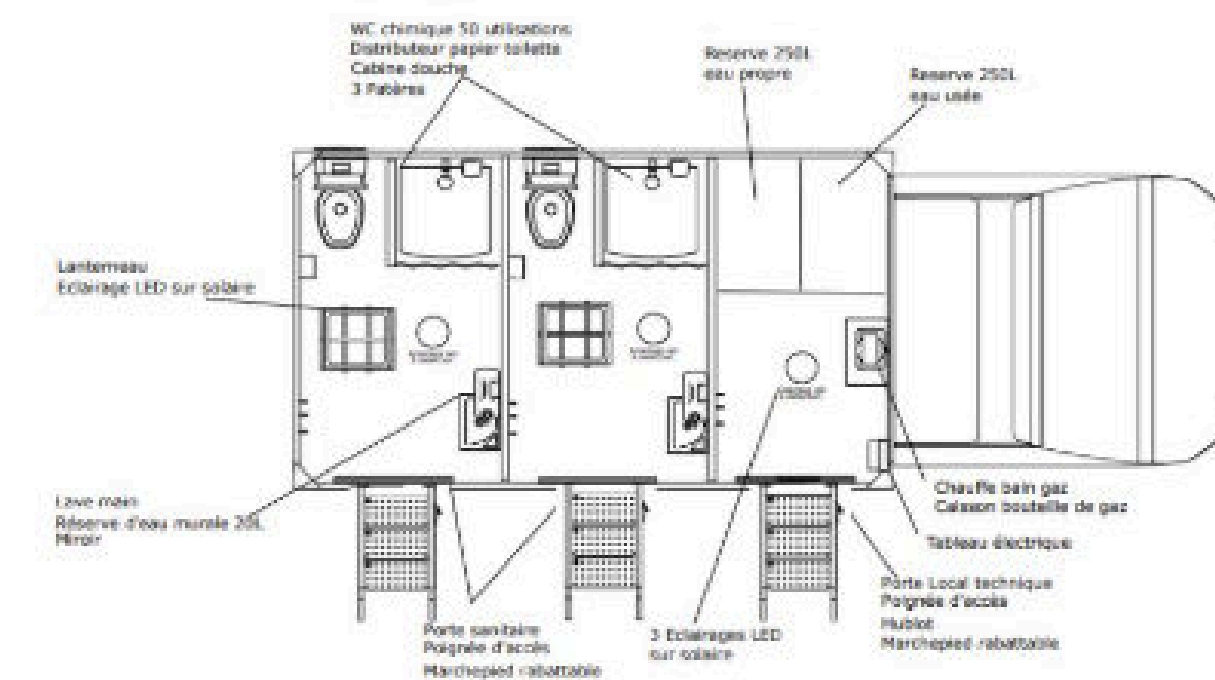

PLAN AVANT PROJET

Bon pour Accord	Signature
Date : / /	
Le chargeur s'engage à verser les informations requises au titre de planification et respecter les délais de traitement indiqués en fin de plan.	
CAMION PORTEUR 3-ST SANITAIRES	
PTC : 3800 kg	
CNSE	
Page 1/1	



2025

Soutien EDP : 50K€

Accueil, prévention, accès aux soins, éducation

LE FOYER
NOTRE-DAME DES SANS-ABRI



Accueil de Jour Béchevelin

Le nombre de « lieux refuges », les accueils de jour, est insuffisant sur le territoire de la métropole de Lyon, au regard du nombre croissant de sans-abri. Ces lieux sont parfois vétustes et inadaptés aux besoins.

Ouvrir un nouvel Accueil de Jour, c'est permettre à des personnes en grande fragilité d'accéder à des services de première nécessité qualitatifs et à un accompagnement social favorisant leur retour à l'autonomie.

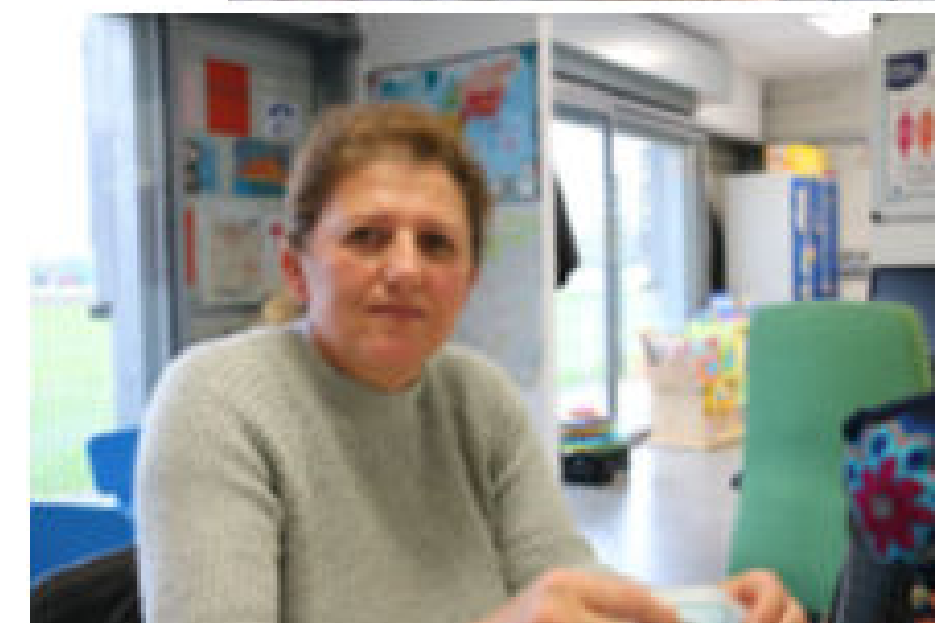

2024 2025

Soutien EDP : 80K€

Accueil, prévention, accès aux soins, éducation



Coordination des Accueils de jour

Dans un contexte d'augmentation du sans-abrisme et de saturation de l'offre d'hébergement, il est nécessaire de renforcer l'accueil et la réponse aux besoins fondamentaux.

Les associations se sont regroupées et ont besoin d'un poste de coordination pour relever ce défi de développement et d'amélioration des accueils de jour, véritables lieux de répit pour les plus vulnérables.



 2025

Soutien EDP : 20K€



A group of diverse people are gathered around a table in a meeting. In the foreground, two individuals are shaking hands. The table is cluttered with several coffee cups, some with lids, and some papers. The background shows other people, including a woman with glasses and curly hair, and a man on the left. The overall atmosphere is professional and collaborative.

Accompagnement social et professionnel

Accompagnement social et professionnel



2 projets tous publics

- Atelier Coup de pouce Insertion Logement – La Cravate Solidaire
- Un véhicule pour le centre de transit – Forum réfugiés

Accompagnement professionnel



Coup de pouce emploi logement

Des ateliers pour des personnes sans logement, candidats pour un emploi, avec la participation de salariés d'entreprises en missions de bénévolat :



- Une séance de "coaching image" pour travailler avec le candidat la visualisation de soi en tant que professionnel et de redonner confiance par le vêtement
- Des simulations d'entretien pour construire son discours et valoriser ses expériences, même négatives



2025

Soutien EDP : 10K€

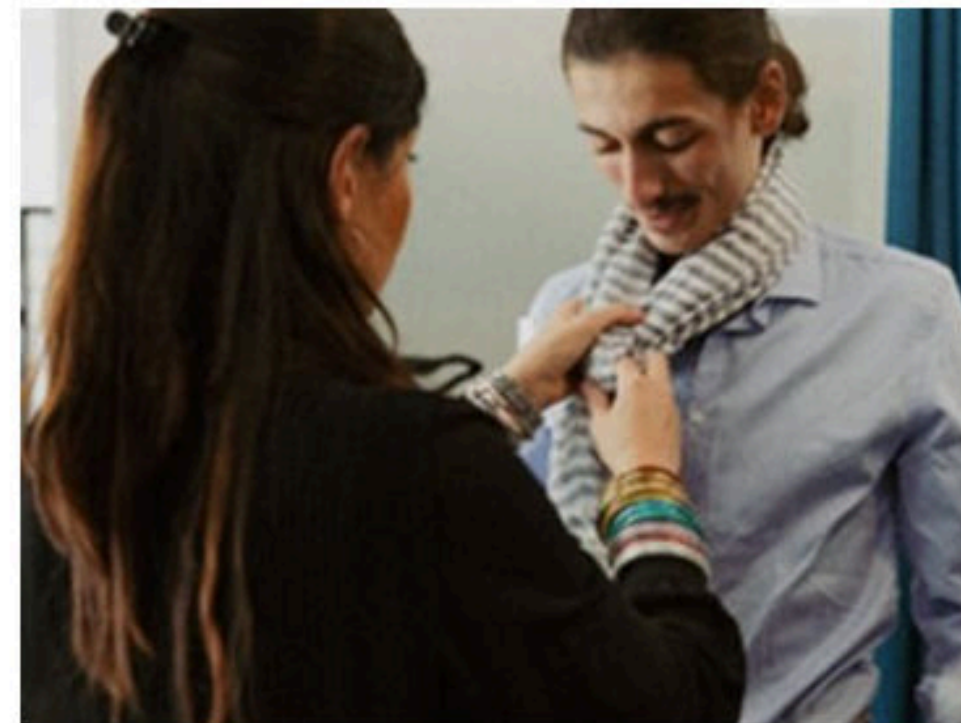

Accompagnement social



Un véhicule pour accompagner les primo arrivants

Achat d'un nouveau véhicule de 7 places, pour permettre un accueil et un départ du centre d'hébergement dans les meilleures conditions et accompagner les personnes pour les rendez-vous extérieurs (santé, démarches administratives).

Une aide indispensable pour les personnes isolées et les familles demandeuses d'asile, les femmes victimes de violence et de traite des êtres humains, les personnes handicapées.



2025

Soutien EDP : 45K€





Lutte contre la précarité alimentaire

Lutte contre la précarité alimentaire



1 projet tous publics

- L'épicerie sociale mobile – La Banque Alimentaire

Lutte contre la précarité alimentaire



L'épicerie mobile et solidaire

Mise en place d'une épicerie mobile et solidaire pour apporter une aide alimentaire aux personnes les plus vulnérables, dans des territoires non couverts par ce type de service, les "zones blanches".

Développement d'ateliers solidaires itinérants pour des actions de prévention et de promotion de la santé par l'alimentation. Présence dans le camion d'une personne assurant un 1er accompagnement social pour les personnes les plus éloignées et isolées



2025

Soutien EDP : 40K€



Banque Alimentaire
du Rhône

